

Etelä-Pohjanmaan AM-erikoispitkä 2023

Kilpailuohje

Kortesjärven Järvi-Veikot järjestää Lappajärven Hanhivuorella lauantaina 22.7.2023 erikoispitkän matkan kansallisen suunnistuskilpailun, joka on samalla Etelä-Pohjanmaan alueen mestaruuskilpailu vuodelle 2023.

Toimihenkilöt

Kilpailunjohtaja	Voitto Erkinheimo	p. 0400 861851
Tiedottaja	Jaakko Niemistö	p. 040 8336134
Ratamestari	Pauli Ojanperä	
Tulospalvelu	Antti Asuinmaa	
Kilpailun valvoja	Heikki Kujanpää, Järviseudun Rasti	

Tuomarineuvosto

Jorma Ylikaatiala (pj.), Timo Halla-Aho ja Minna Iso-Koivisto.

Kilpailun säännöt

Kilpailussa noudatetaan suunnistusliiton, alueen ja järjestäjän ohjeita.

Kartta ja maasto

Kartta on A4- tai A3-kokoinen lasertuloste muovisuojuksessa. Karttojen mittakaavat ovat

Sarjat 16-45	1:10 000
Sarjat 50-90	1:7 500

Huomio: edellisestä poiketen myös D45-sarjan kartta on mittakaavassa 1:7500.

Kartta on valmistunut syksyllä 2022 ja ajantasaistettu vielä ratamestarityön ohessa kuluvan heinäkuun aikana. Käyräväli on 2,5 m. Maasto on monipuolinen soiden halkoma hiekkakangas- ja avokalliomaasto, jossa on kohtuulliset korkeuserot. Maastossa ei ole aiemmin järjestetty suunnistuskilpailuja eikä iltarasteja ja maasto on valittu täysin kilpasuunnistuksen ehdoilla.

Rastinmääritteet

Rastinmääritteet ovat kartoissa. Irrallisia rastinmääritteitä ei ole.

Karttamerkinnoista

Kartan avokalliokuvaus on tarkka ja yksityiskohtainen. Laajan Hanhivuorennen halkaiseva suora pitkospuureitti on merkitty kartalle tavallisena polkuna. Kartalle on merkityt ajourat voivat paikoin olla hyvinkin huonosti erottuvia, eivätkä tosiassa kartalle merkitsemisen arvoisia. Arviointivirhe johtuu kasvillisuuden erilaisuudesta kartoitusaikana.

Kartalle on merkitty joitakin huomattavia juurakoita vihreällä ruksilla. Nuoren metsän yllä erottuvat siemenpuut on merkitty ”huomattavan suuren puun” vihreällä ympyrällä. Huomattavat kelojuuret on merkitty pienemmällä ”huomattavan puun” vihreällä ympyrällä. Tiheikköjä merkittäessä arviointikriteerinä on ollut juostavuus. Tästä johtuen esimerkiksi tiheä mutta taipuisa nuori männikkö helppokulkuisella hiekkakankaalla voi olla kartalla valkoista.

Kilpailukeskukseen saapuminen ja sieltä poistuminen

Kilpailukeskus sijaitsee [Lappajärven Hanhivuorella](#). Alueelle on opastus Korttesjärven ja Lappajärven väliseltä maantieltä 741 (**Tuikantie 623**), josta ajoaika kilpailukeskukseen on noin 15 minuuttia. Saapuminen on periaatteessa mahdollista myös Loukkaantietä Sadeharjun suunnasta, mutta sieltä ei ole opastusta ja tie ei ole kovin hyvä. (On ainakin yksi kohta, jossa saa varoa öljypohjaa.) Kilpailukeskuksesta poistutaan Hanhivuorentietä pohjoiseen kilpailualueen halki. **Varokaa suunnistajia!**

Saapumisen ja poistumisen kulkusuunnat on osoitettu oheisella kartalla nuolin. **Kulkusuuntia on tärkeää noudattaa**, koska tienvarsipysäköinti estää erisuuntaisen liikenteen kohtaamiset ja kääntymispaikkoja on vähän.

Pysäköinti

Autot pysäköidään ohjatusti kapean Hanhivuorentien varteen kilpailukeskuksen läheisyyteen. Kävelymatkaa kilpailukeskukseen kertyy enintään kilometri. Pysäköinnistä ei peritä maksua.

Kartta kulkusuunnista

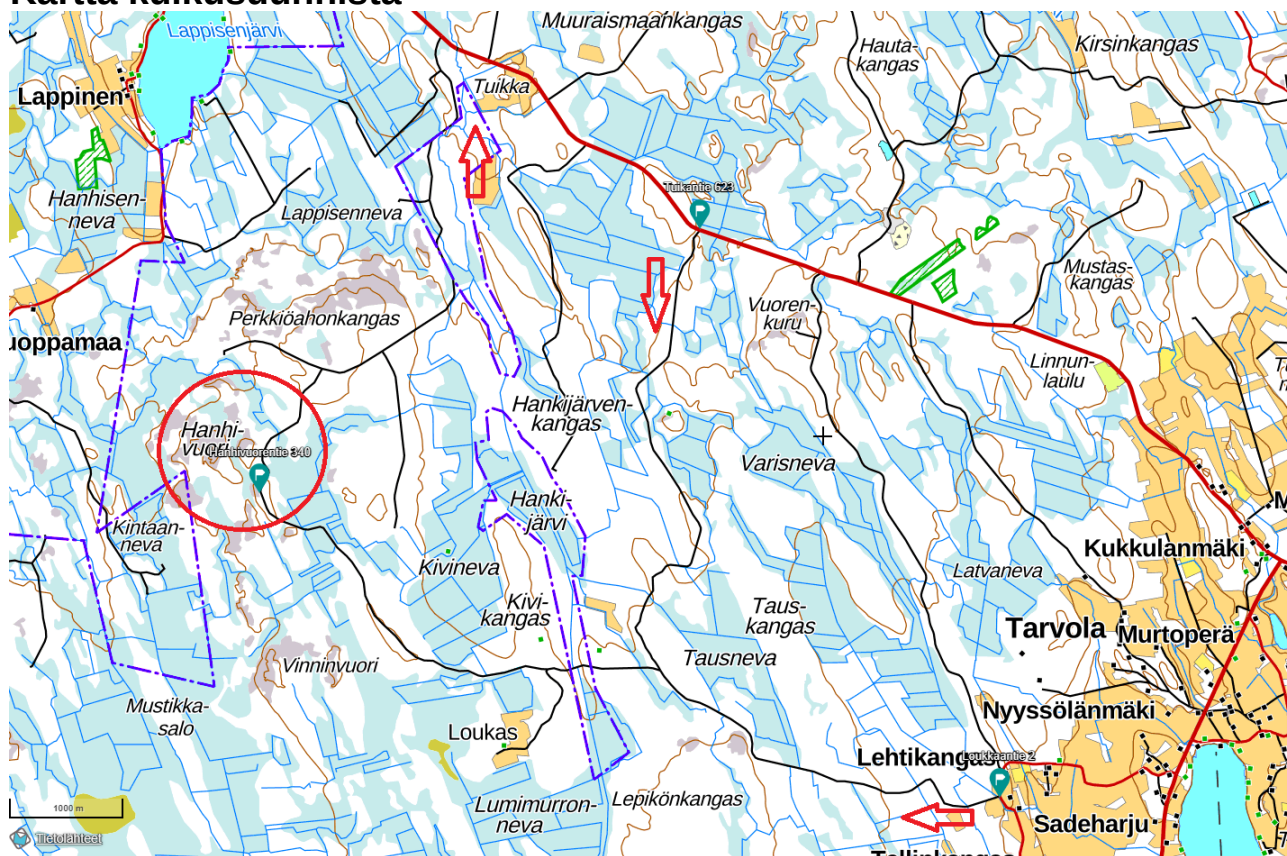

Lähtö

Lähtö sijaitsee sadan metrin päässä kilpailukeskuksen eteläpuolella. Reitti on merkitty punakeltaisella nauhalla. Lähtöluettelon lähdöt alkavat kello 11.00 ja jatkuvat väliajoin enintään tunnin ajan.

Kuntosarjojen radoille lähdetään kilpailukeskuksen mallirastilta.

Sarjat ja matkat

sarja	matka (km)	mittakaava	arkkikoko	sarja	matka (km)	mittakaava	arkkikoko
D16		6,1 1:10000	A4	H16		8,5 1:10000	A3
D18		7,2 1:10000	A4	H18		10,1 1:10000	A3
D20		10,1 1:10000	A3	H20		14,1 1:10000	A3
D21		12 1:10000	A3	H21		15,8 1:10000	A3
D35		12 1:10000	A3	H35		14,1 1:10000	A3
D40		12 1:10000	A3	H40		14,1 1:10000	A3
D45		8,5 1:7500	A3	H45		14,1 1:10000	A3
D50		7,2 1:7500	A3	H50		10,1 1:7500	A3
D55		7,2 1:7500	A3	H55		10 1:7500	A3
D60		7,2 1:7500	A3	H60		10 1:7500	A3
D65		7,2 1:7500	A3	H65		8,3 1:7500	A3
D70		6,1 1:7500	A3	H70		7,3 1:7500	A3
D75		3,8 1:7500	A3	H75		6,1 1:7500	A3
D80		3,8 1:7500	A3	H80		3,8 1:7500	A3
D85		3,8 1:7500	A3	H85		3,8 1:7500	A3
				H90		3,8 1:7500	A3
Kunto A		7,4 1:7500	A4				
Kunto B		5,4 1:7500	A4				
Kunto C		3,8 1:7500	A4				
Kunto D		1,6 1:7500	A4				

Kilpailunumerot

Kilpailussa ei käytetä kilpailunumeroita.

Palkinnot

Mitalit kunkin sarjan kolmelle parhaalle aluemestaruuskilpailussa. H/D21-sarjojen kolmelle parhaalle Atenon lahjoittamat tavarapalkinnot. Kaikkien kilpasarjojen osallistujien kesken arvotaan kymmenen Atenon lahjoittamaa tavarapalkintoa.

Ajanotto

Kilpailun ajanotossa käytetään Emit-leimausjärjestelmää. Kilpailija on itse vastuussa ajanottokorttinsa toimivuudesta ja siitä, että käyttää lähtöluettelossa mainittua kilpailukorttia. Väärällä kortilla tehdyt suoritukset hylätään. Ajanottokortteja on mahdollista vuokrata (5 €) ja vaihtaa infossa, mutta siihen täytyy varata riittävästi aikaa. Tarkista kortin toimivuus nollausleimasimella hyvissä ajoin ennen lähtöä.

Mallirasti

Kilpailukeskuksessa on mallirasti ja nollausleimasin ajanottokortin toimivuuden kokeilua varten.

Juomapaikat

Kartalle merkityissä juomapaikoissa on tarjolla vettä. Riittävyyden varmistamiseksi kysykää toimitsijoilta lupaa lotraamiseen.

Peseytyminen

Pesupaikkaa ei ole järjestetty. Kilpailukeskuksen eteläpuolella on ruohottunut lampi, jonka käyttöä ei ole kielletty. Pesuaineita sinne ei tietenkään saa viedä. Kilpailukeskuskartan osoittama lyhyempi pohjoispuolinen kulku lammelle varattakoon naisille.

Ensiapu

Ensiapua saa kilpailukeskuksesta.

Ravintola

Tarjolla on makkaraa, virvokkeita, kahvia ja pientä purtavaa.

Kuntoradat

Kuntoradoille ilmoittaudutaan infossa. Osallistumismaksu on 10 €. Kunto D -rata on ilmainen.

Kartta kilpailukeskuksesta

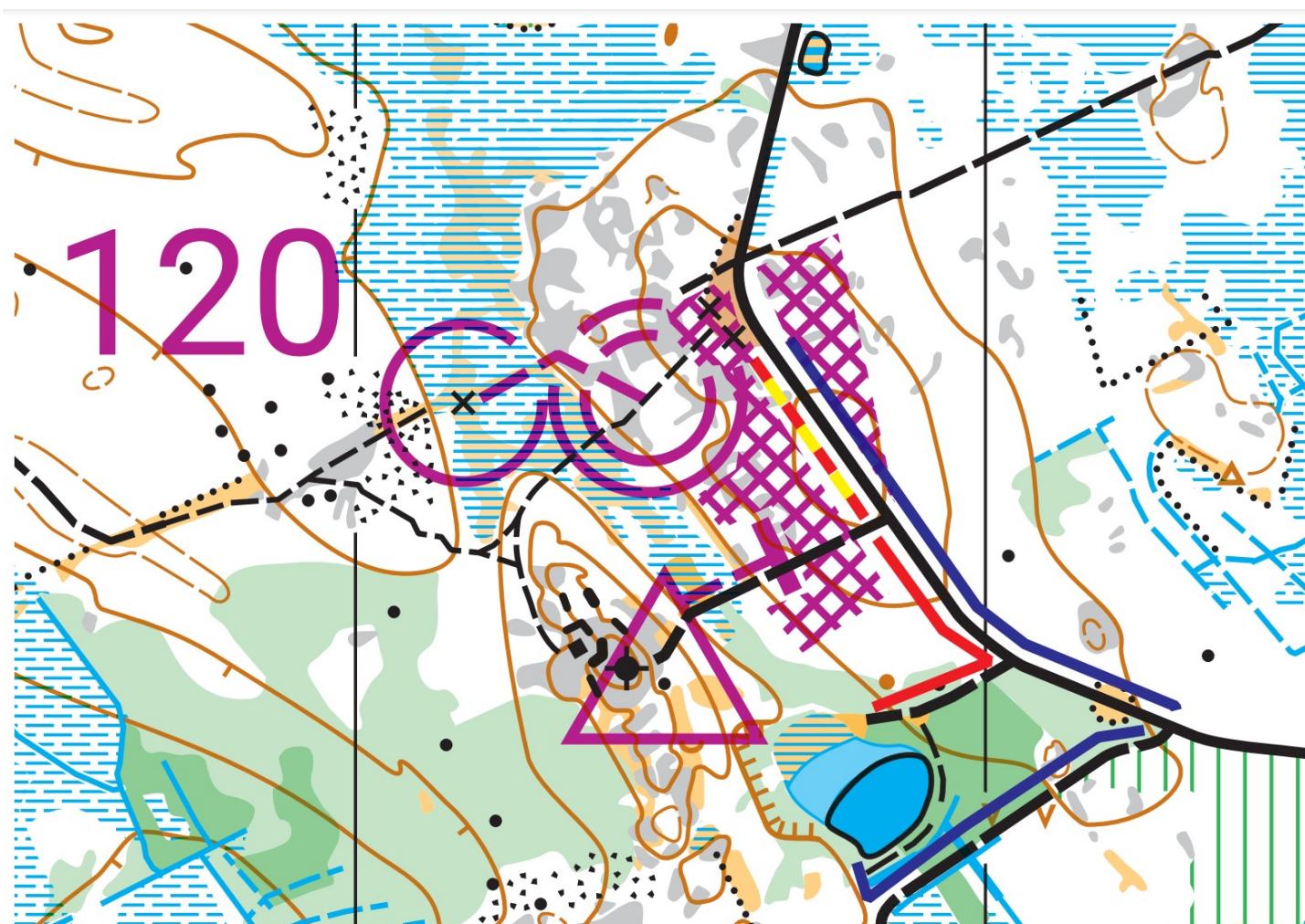

Tervetuloa!
Kortejärven Järvi-Veikot